

EvMO2010 - editace číselníků a správa uživatelů

Program EvMO2010 je uzpůsoben pro víceuživatelský vstup. Počet uživatelů není ničím omezen. V rámci programu je možné nastavit uživateli jeden ze 3 stupňů uživatelských práv.

Admin - má neomezené práva v rámci celého programu. Může obsluhovat veškeré funkce. Doporučujeme používat vždy jen pro jednoho uživatele.

Uživatel - smí upravovat osobní údaje členů, vydat platbu a povolenku. Ke správě číselníků a nastavení programu nemá přístup. To je standardní uživatelská funkce. Doporučujeme pro všechny uživatele mimo jednoho.

Host - má ke všem funkcím jen právo čtení, ke správě číselníků a nastavení programu nemá přístup. Aby se zjednodušilo vkládání dat, používá se tak zvaná základní předdefinovaná data (číselníky). Jejich účelem je přesně specifikovat druhy plateb, což umožňuje zrychlenou volbu bez nutnosti opětovného vypisování. Druhy plateb jsou převedeny do čárového kódu a je možno je vkládat i pomocí čtečky čárového kódu. Platby se dělí do několika základních skupin.

Zápisné, Členství, Brigády, Dotované, Mimořádné, Další, Poštovné. Tyto platby se taktéž v těchto skupinách sumarizují. Některé platby je možno nastavit na zápornou hodnotu. V tom případě MO dotuje některé sociálně slabé členy. Postup vytváření je dobře patrný z obrázku. Pokud uživatel používá čtečku čárového kódu, může si platby vytisknout a potom snímat čtečkou. Platbu lze dočasně deaktivovat. Pokud je platba (použita) vydána, není možné ji již smazat! Každá platba má svoji věkovou nebo slevovou kategorii. Ta se zapisuje do pole (Věk, sleva). Přehled základních kategorií je vpravo nahoře. Platba potom může být vydána jen tomu rybáři, který spadá do zadané věkové kategorie nebo má v poli Sleva (v kartě člena) zapsaný druh slevy. Tím je zabráněno chybnému zápisu plateb.

Určení vlastního pořadí zobrazení je možno provést hodnotou v poli pořadí.

Editace plateb

Rok 2011 **Editace plateb** Přehled skupin a slev děti

Editace

Kod ČLEN. Cena 400 Odvod 180 Aktivuj Ulož jako nový

Popis členství dospělí Pořadí 1 Uložit změnu

Věk, sleva dospělí, důchodci Smazat platbu

Kód	Cena	Odvod	Popis	Pořadí
▶ ČLEN.	400	180	členství dospělí	1
BRIG.	400	100	brigády 2010	2
BRIG.	400	100	brigády 2011	3
ČLEN.	200	90	členství mládež	4
ČLEN.	100	45	členství děti	5
ZÁPIS	400	0	zápisné dospělí	6
ZÁPIS	100	0	zápisné mládež	7
ZÁPIS	50	0	zápisné děti	8

Volit tiskárnu Jen platné

Definování číselníků povolenek je obdobné. Formulář má dvě okna se seznamy povolenek. V horní části uživatel s právy admin označí k importu takovou povolenku, kterou bude jeho domovská MO v nastaveném roce vydávat. Tlačítkem "Import" si povolenku přiřadí ke zvolenému roku. Výchozím výběrem pro výběr povolenek je rok 2010. Zde jsou soustředěny veškeré povolenky dle kódu územních svazů. Celosvazové povolenky jsou pod kódem Rady (480). P odkud byly povolenky definovány již v roce 2011, může změnou roku v horní části importovat tyto povolenky. Ve spodní části jsou povolenky pro použití pro zvolený rok. Jejich popis a cenu je možné upravovat eventuálně smazat (pokud již nebyla některému členu vydána). Pozor! Pro správnou funkci je bezpodmínečně nutné v poli věk (sleva) mít uvedenu věkovou kategorii nebo druh slevy. Seznam kategorií je uveden dole v rolovacím seznamu. Jinak nelze při zapnuté kontrole kategorií povolenku vydat!

Editace povolenek			
Kód	Popis	Doba	Věk
03111	Praha územní	365	dospělí
03113	Praha územní	14	dospělí
03114	Praha územní	7	dospělí
03115	Praha územní	2	dospělí
03121	Praha územní	365	mládež, invalidé, důchodci
03131	Praha územní	365	děti do 15 let
03311	Praha územní	365	dospělí
03314	Praha územní	7	dospělí
03321	Praha územní	365	mládež, invalidé, důchodci

Nabídka
Rok: 2010
Svaz: 400
Cena: 0
Odvod: 0

Importované			
Kód	Popis	Doba	Věk (sleva)
03111	Praha územní dospělí	365	dospělí, důchodci
03121	Praha územní mládež	365	mládež, ZTP
03131	Praha územní děti	365	děti do 15 let

Importované
Rok: 2012

Přehled skupin a slev
děti

Kód	Popis	Cena	Odvod	
03111	Praha územní dospělí	95	100	<input checked="" type="checkbox"/> Aktivuj
	Věk (sleva)			
	dospělí, důchodci			

Smazané záznamy slouží uživateli ke kontrole neplatných záznamů. Zabraňuje neúmyslnému nebo úmyslnému odstranění některé z plateb uživatele bez práva admin. Může záznam definitivně odstranit nebo po informaci o příčině smazání jej znovu aktivovat. Záznamy lze z bezpečnostních důvodů mazat pouze jednotlivě.

Smazané záznamy

Datum od do

Výpis smazaných záznamů dle zadaných datumů

Popis
Vypíše veškeré smazané záznamy dle zvoleného datumu zápisu od - do s informací o datumu výmazu, uvedeném rybáři a uživateli, který zápis smazal

IDČ	Příjmení	Kód	Popis platby	Vydána	Datum změny	Zapsal
2311	Kapucian	BRIG.	brigády 2010	02.06.2011 15:09	02.06.2011 15:15	Jířa



Editace uživatelů umožňuje zapisovat platby a povolenky více uživatelům. Každý záznam je označen uživatelem, který jej zapsal. Uživatel s právem uživatel může odstranit jen záznam, který sám vytvořil. Doporučuje se používat jeden účet s právem admin. Uživatel eEvMO je po vytvoření dalšího uživatele s právem admin vhodné deaktivovat. Důvodem je heslo, které je pro tento účet trvalé a slouží jako záchrana v případě, že uživatel s právem admin heslo zapomněl. V tom případě se použije utilita k aktivaci uživatele EvMO a heslo je známo.

Editace uživatelů

Editace - nový uživatel

Heslo maximálně 12 znaků bez diakritiky!

Příjmení *

Jméno *

Popis *

Heslo * Změnit heslo

Role ▼

Uživatel

Aktivuj

Uživatel	Příjmení	Jméno	Popis	Role
EvMO	Nejvyšší	Administrátor	základní účet	admin
			Jednatel	admin
			základní účet	uživatel
			základní účet	uživatel
			základní účet	host
			základní účet	host



Aktualizace programu slouží k odstranění chyb nebo k rozšíření funkcionality programu. Program lze aktualizovat prostřednictvím internetu nebo aktualizacím souborem. Po použití volny Update a souhlasu program zkontroluje verzi a aktualizací soubory. Při prvním spuštění aktualizace je třeba při zapnutém firewallu povolit výjimku pro zvolený program. Viz obrázek, který je z Windows 7 Ultimate 64b.

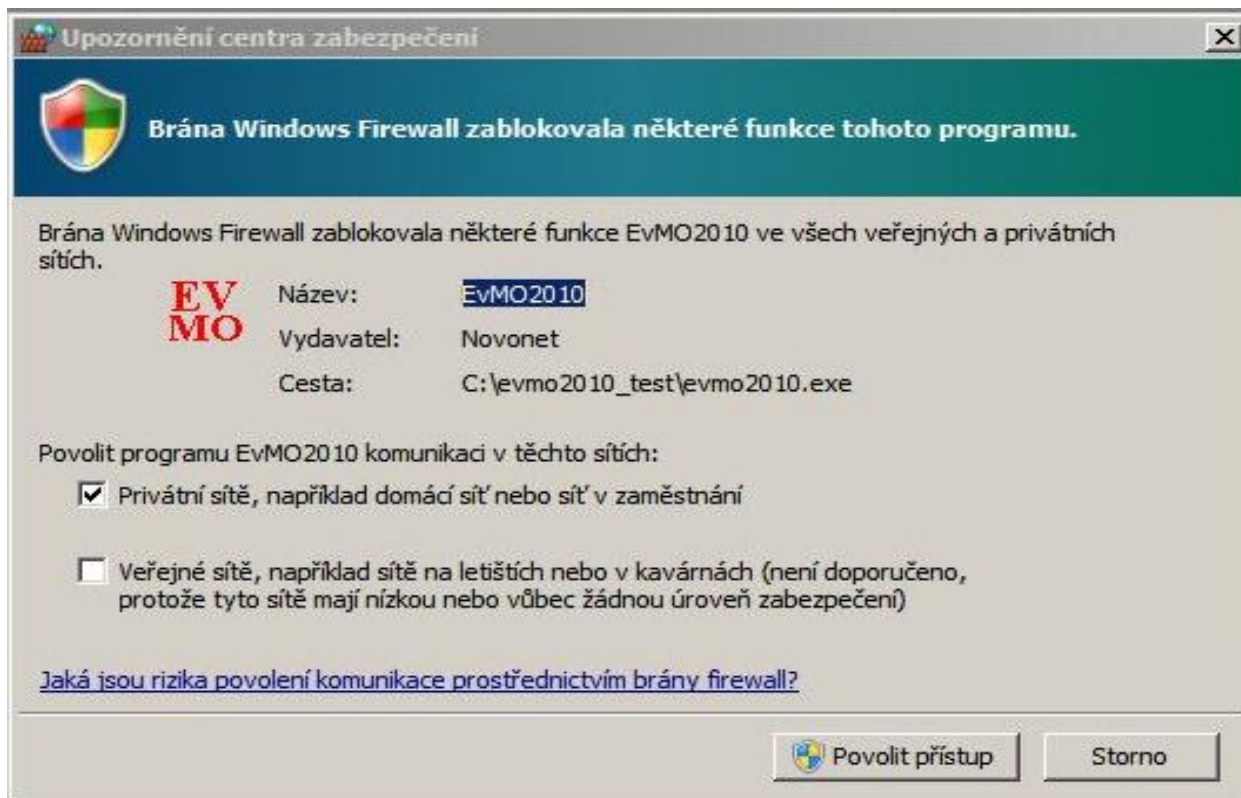

Výstraha se může měnit s ohledem na verzi operačního systému. Pokud by ani potom aktualizace nefungovaly, je nutno v interním nastavení firewallu povolit port č. 21 (TCP/IP) a program evmo.exe. Pokud by ani tato volba nepomohla, je nutno si z internetu stáhnout aktualizací soubor. Aktualizace je podobná uživatelské instalaci a je všemi jednoduchá. A to je v nastavení programu vše. V případě dalších nejasností lze najít další informace na www.petruszdar.cz

Tím byla stručná nápověda vyčerpána. Další podporu programu lze najít na stránkách www.petruszdar.cz. Přeji tímto hodně spokojenosti s programem EvMO. Autor. (MNo)